Sociálna sieť :)

Webová stránka určená na nadväzovanie a udržiavanie kontaktov medzi ľuďmi.

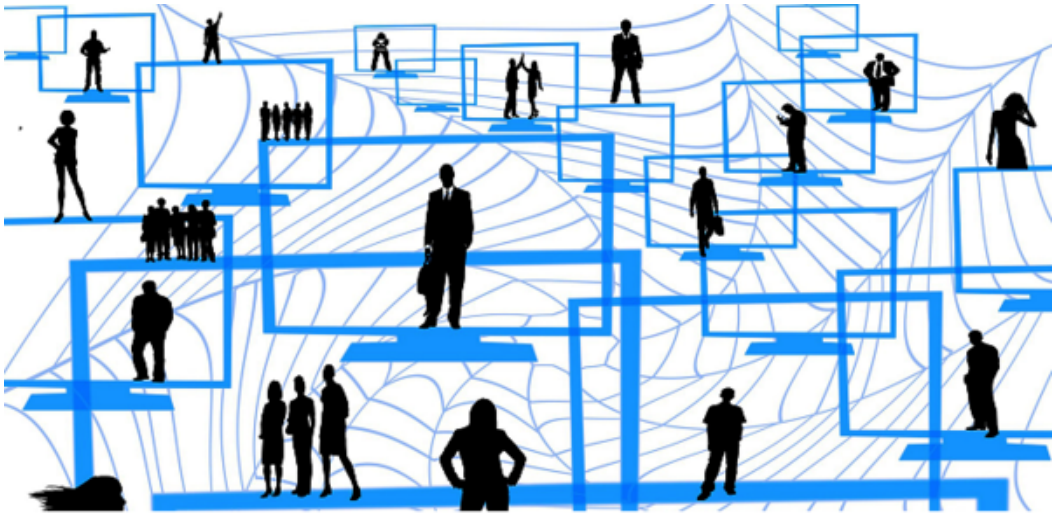

Sociálne siete môžu byť orientované súkromne alebo pracovne. Každý používateľ si vytvorí vlastný profil, v ktorom napíše o sebe základné informácie. Na základe týchto informácií sa nadväzujú vzťahy medzi používateľmi, ktorí sa spájajú do skupín. Vzájomnými prepojeniami používateľov a skupín vzniká sieť vzťahov, ktoré sú veľmi dôležité v praxi. Nevýhodou sociálnych sietí je fakt, že používatelia nemusia do svojho profilu vložiť pravdivé informácie a je to takmer nemožné zistiť.

Typy sociálnych sietí

V dnešnej dobe, keď internet je hybnou silou sveta, existuje množstvo druhov sociálnych sietí, ktoré sú rozdelené do skupín, a to:

- **Informačné** - tieto sociálne siete sú zväčša zložené z ľudí, ktorí hľadajú odpovede na každodenné problémy. Tieto komunity sú často spojené s firmami, ako sú banky, maloobchodníci a iné spoločnosti, ktoré sú prostredníctvom sociálnych sietí spojené so svojimi zákazníkmi a komunikujú s nimi.
- **Profesijné** - sú to také sociálne siete, ktoré zamestnancom pomôžu pokročiť vo svojej kariére alebo odvetví. Tieto sociálne siete sa zväčša vytvárajú v podnikoch a slúžia na komunikáciu medzi zamestnancami a zamestnávateľom, no taktiež medzi firmou a zákazníkmi.
- **Vzdelávacie** - vo vzdelávacích sieťach sú zoskupení najmä študenti za účelom spolupracovať s ostatnými študentmi na akademických projektoch, robiť výskumy, alebo komunikovať s profesormi a učiteľmi prostredníctvom blogov a triednych fórach. Tieto sociálne siete sa čoraz viac stávajú veľmi populárne v rámci vzdelávacieho systému.
- **Koníčky** - sociálne siete zamerané na koníčky sú jedny z najpopulárnejších z dôvodu, že užívatelia často vykonávajú prieskum o svojich koníčkoch a tak nachádzajú množstvo ľudí z celého sveta, s ktorými majú rovnaké záujmy a rozhodnú sa vytvoriť sociálnu sieť zameranú na svoje koníčky.
- **Novinky** - ďalší populárny druh sociálnej siete je ten, ktorý publikuje „komunitný obsah“. Ide o veľký obsah webových stránok, kde členovia môžu publikovať novinové články, komentáre, alebo čokoľvek iné. Tieto stránky niekedy vytvárajú nejaký zaujímavý obsah, no ak obsah nie je kontrolovaný, môže vytvoriť propagačný blázinec plný reklám.

Poznámka

Medzi najznámejšie sociálne siete patria alebo patrili:*Facebook*,*Google+*, *Instagram*, *LinkedIn*, *MySpace*,*Twitter*...

Copyright © 2013 - 2026 Encyklopédia poznania