A od Prešova (noty a text) :)

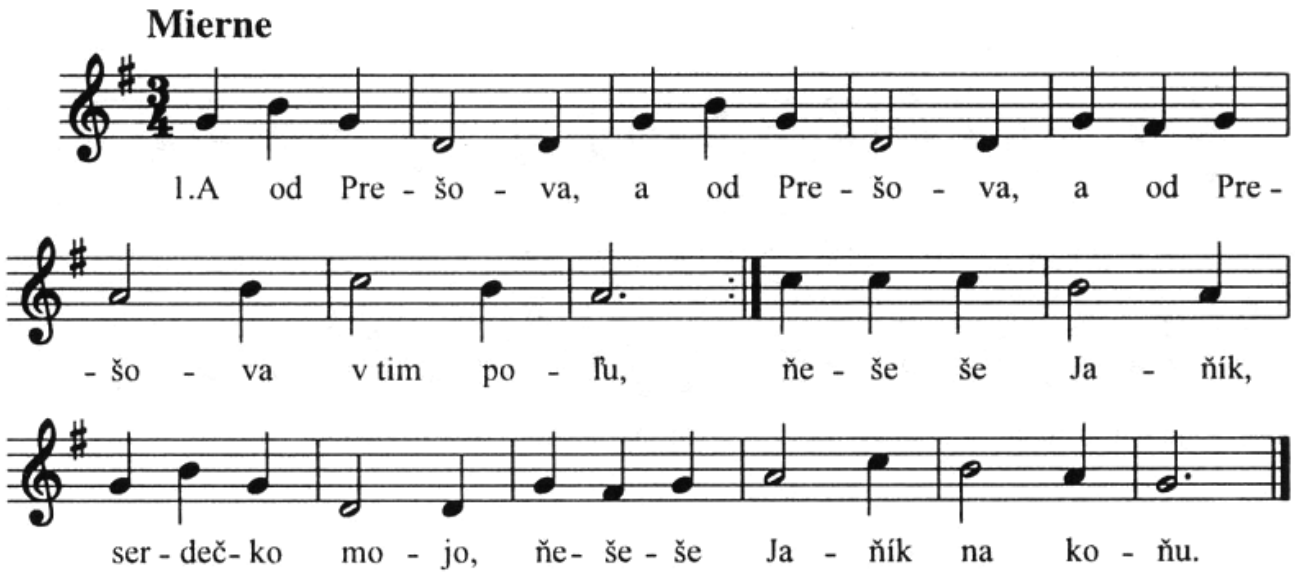

2.

A za ňim idze a za ňim idze a za ňim idze ocec, mac

[: vrac še, Jaňíčku, serdečko mojo,

vrac še, Jaňíčku, vrac še, vrac. :]

3.

A ja še vera, a ja še vera, a ja še vera ňevracim,

[: radšej svuj život, serdečko mojo,

radšej svuj život utracim. :]

Copyright © 2013 - 2026 Encyklopédia poznania