A tam za tú horú (noty a text) :)

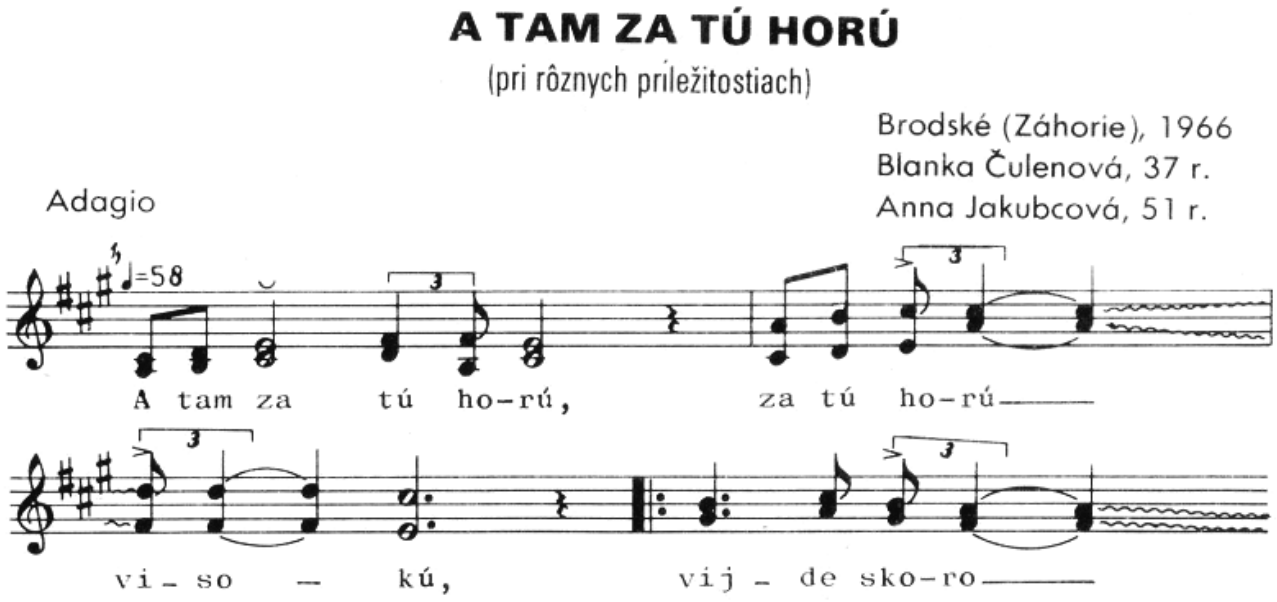

2.

A tam za tú horú,

za tú horu visokú,

[: vijde skoro vešerňička

pujdu za svú frajarkú. :]

Otevri mi, má miuá,

frajárečko rozmiuá,

[: došeu sem si pro pjerečko (hubičku)

cos mi včera slúbila! :]

Otevrú ťi, múj miuí,

múj šuhajku, rozmiuí,

[: zato , že ťa ráda mám,

dám pjerečká (hubičky) aj štiri. :]

Copyright © 2013 - 2026 Encyklopédia poznania