Výrobky z hliny :)



Baníci



Hôrni chlapci
Fajansové plastiky z Pezinka



Stupavskí muzikanti z roku 1936

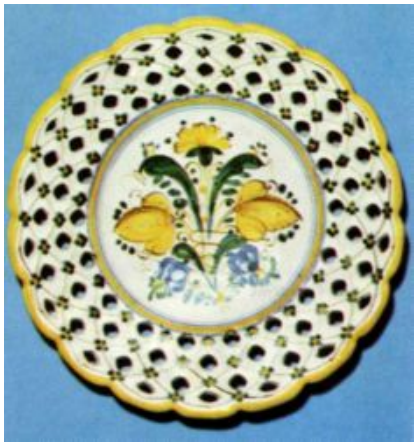

Majolikový tanier z Modry

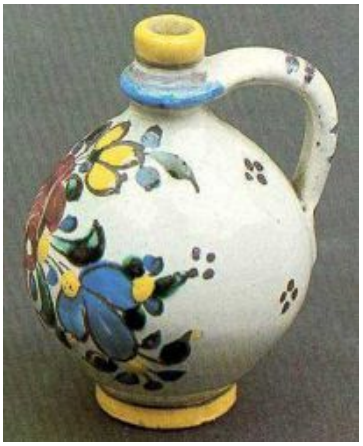

Fajansový džbán z Modry
z roku 1913



Modranská keramika



Modranská keramika z 1. polovice 20. storočia



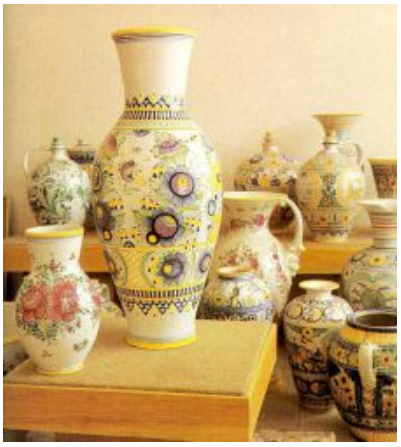



Copyright © 2013 - 2026 Encyklopédia poznania

Modranská keramika z polovice 20. storočia





Habánska keramika

Habánska keramika

Modranská keramika z 20. storočia



Habánsko-slovenský tanier zo Západného Slovenska z roku 1702

Keramické fajky z Modry z konca 19. storočia



Habánsky džbán z roku 1677



Habánsky tanier zo 17. storočia



Habánska nádoba na olej zo Západného Slovenska z roku 1676

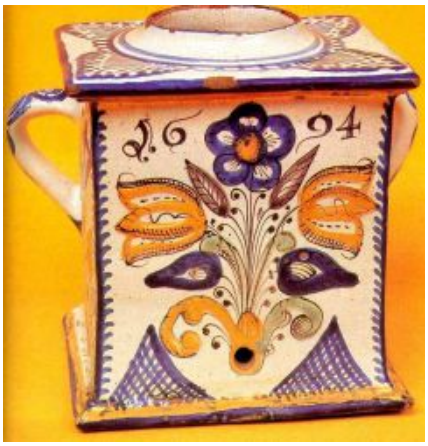

Habánska nádoba na vodu zo Západného Slovenska z roku 1694



Majolikové džbány z polovice 20. storočia Stredné Slovensko



Majolikové džbány z polovice 20. storočia Stredné Slovensko



Hrnčiarske tanieriky z Bardejova z polovice 20. storočia



Gemerský hrniec tzv. várnik

Copyright © 2013 - 2026 Encyklopédia poznania



Pozdišovská keramika



Pozdišovský črpák na vodu



Holíčska majolika



Holíčska majolika z 18. storočia



Holíčska majolika z 18. storočia



Dezertný servis
Taniere zo Stupavy z roku 1942



Tanier s jeleňom zo Stupavy z roku 1935



Džbán s cínovým uzáverom, Západ. Slovensko 1801

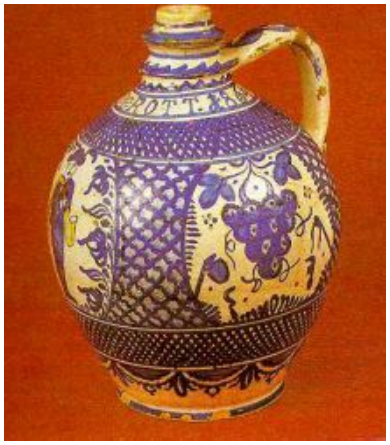

Fajansový črpák zo Západného Slovenska z roku 1864

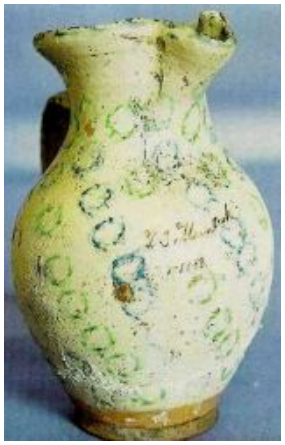

Hrnčiarsky džbán z roku 1837, Západ. Slovensko



Hrnčiarsky džbán maľovaný štetcom pod glazúrou z konca 19.storočia Stredné Slovensko

Copyright © 2013 - 2026 Encyklopédia poznania

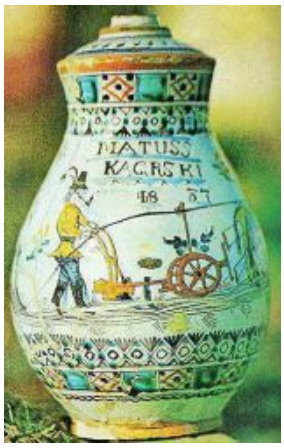

Hrnčiarsky džbán zdobený hubkou
Liptov 1888

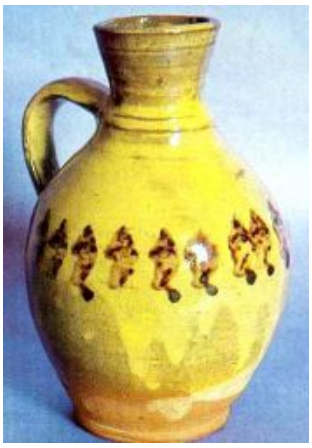

Hrnčiarsky krščiaštek
Glazúrovaná červenica
Liptov 20. storočie

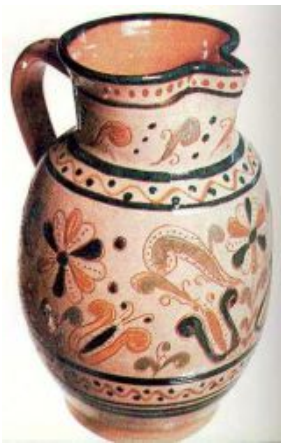

Hrnčiarsky džbán
Výzdoba pod glazúrou
20. storočie
Stredné Slovensko

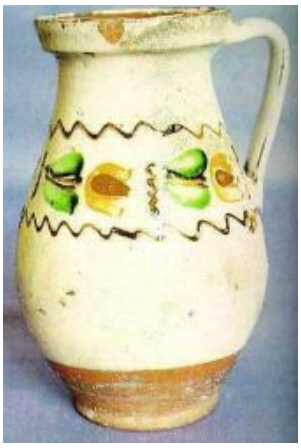

Mliečnik
Hrnčiarsky džbán zdobený štetcom, Stredné Slovensko
Začiatok 20.storočia



Hlinené fľaše



Hlinené fľaše



Kachličky

Copyright © 2013 - 2026 Encyklopédia poznania