Riziká, príčiny a nežiadúce následky využívania elektrickej energie :)





Zvieratá v spoločnej domácnosti









Zvedavé a hrajúce sa deti

Copyright © 2013 - 2026 Encyklopédia poznania




Dospelí experimentátori





Poškodené zásuvky a zástrčka


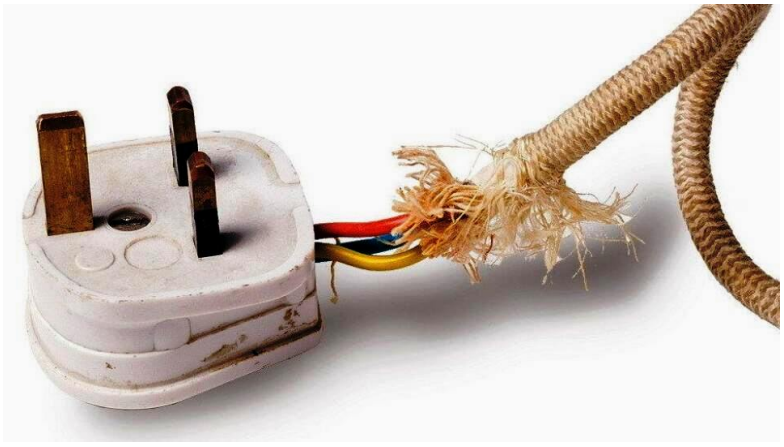
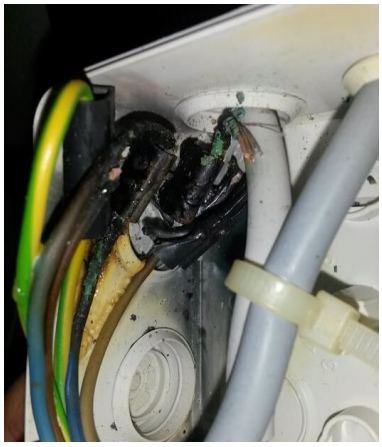

Poškodené resp. spálené káble


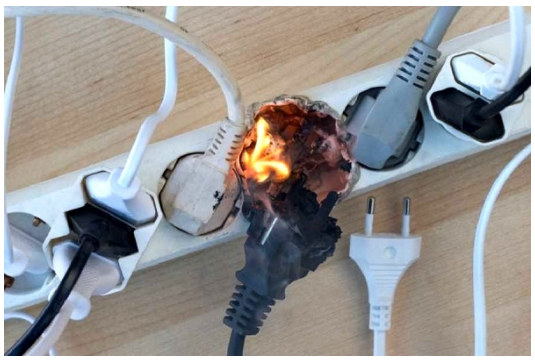

Požiar spôsobený elektrinou

Copyright © 2013 - 2026 Encyklopédia poznania




Úrazy spôsobené elektrickým prúdom




17-ročný nerozvážny mladík **Zlodej elektrických káblov**

Smrteľné úrazy elektrickým prúdom




Pôvodne samovrahovia

Zdroje

Prevzaté a upravené z: A tiež Dobré, použiteľné webové stránky:

- ***Muž na elektrickom stožiari*,**
- ***Dráma v priamom prenose! Zuzana vyliezla na 110 000 voltový stožiar, vytočila číslo a...*.**

Copyright © 2013 - 2026 Encyklopédia poznania